

ASTRID LINDGREN

VOCÊ CONHECE A

Pippi

MEIALONGA?



Ilustrações de
INGRID NYMAN

Tradução de
HELOISA JAHN



Copyright do texto © 1947 by Astrid Lindgren/ Saltkråkan AB
Copyright das ilustrações © 1947 by Ingrid Vang Nyman/ Saltkråkan AB
Originalmente publicado por Rabén & Sjögren, Suécia, 1947.
Publicado mediante acordo com Rabén & Sjögren e Vikings of Brazil Agência Literária.

Grafia atualizada segundo o Acordo Ortográfico da Língua Portuguesa de 1990, que entrou em vigor no Brasil em 2009.

Título original
KANNER DU PIPPI LANGSTRUMP

Revisão
LUCIANA BARALDI
ANA LUIZA COUTO

Composição
YUMI SANESHIGUE

Dados Internacionais de Catalogação na Publicação (CIP)
(Câmara Brasileira do Livro, SP, Brasil)

Lindgren, Astrid
Você conhece a Pippi Meialonga? / Astrid Lindgren ;
ilustrações de Ingrid Nyman ; tradução de Heloisa Jahn. —
1ª ed. — São Paulo : Companhia das Letrinhas, 2016.

Título original: Kanner du Pippi Langstrump.
ISBN 978-85-7406-725-4

1. Literatura infantojuvenil I. Nyman, Ingrid.
II. Título.

16-04696 CDD-028.5

Índices para catálogo sistemático:
1. Literatura infantojuvenil 028.5
2. Literatura juvenil 028.5

2016
Todos os direitos desta edição reservados à
EDITORA SCHWARCZ S.A.
Rua Bandeira Paulista, 702, cj. 32
04532-002 — São Paulo — SP — Brasil
Telefone: (11) 3707-3500
Fax: (11) 3707-3501
www.companhiadasletrinhas.com.br
www.blogdacompanhia.com.br



Estes são a Aninha e o Tom, duas crianças muito simpáticas e educadas. Elas estão jogando croqué no jardim de casa. Até que é uma brincadeira legal.

— Mas bem que eu gostaria de ter um amigo ou amiga para brincar — diz Aninha.

— Eu também — diz Tom.

Ao lado do jardim de Tom e Aninha tem outro jardim, com uma casa grande chamada Vila Vilekula. Não mora ninguém lá. A casa está completamente vazia.

— Que coisa mais chata ninguém querer morar naquela casa! — diz Tom.

— É mesmo — concorda Aninha. — Alguém deveria ir morar lá... Alguém com filhos...



Um belo dia, Tom e Aninha espiam por cima da cerca que rodeia a Vila Vilekula e veem uma coisa bem esquisita: uma menininha andando pelo jardim carregando um cavalo enorme. Tom e Aninha não acreditam no que estão vendo. Como uma menininha consegue erguer do chão um cavalo daquele tamanho? Pois *aquela* menina consegue! O nome dela é Píppi Meialonga. Uma menina tão incrivelmente forte que não há em todo o mundo um policial mais forte que ela. E, ainda por cima, Píppi é rica; tem uma mala enorme cheia de moedas de ouro. Ela acaba de se mudar para a Vila Vilekula.

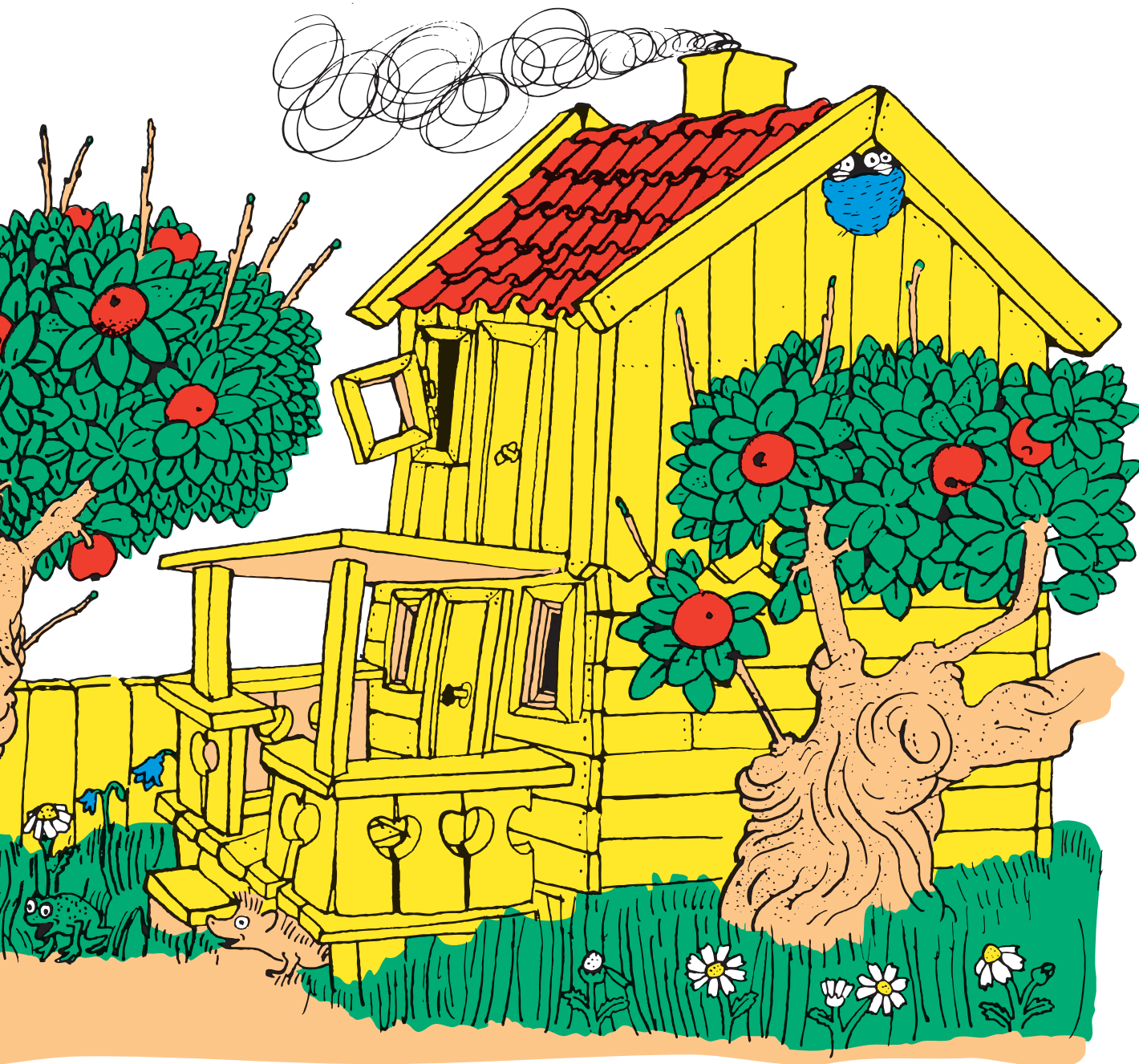

Pippi vai morar lá completamente sozinha. Quer dizer, só seu cavalo e seu macaquinho, chamado senhor Nilson, vão morar com ela. A garotinha não vive nem com a mãe nem com o pai, mas não liga para isso, pois assim ninguém vai dizer que é hora de dormir bem no momento em que ela está se divertindo mais. Pippi só faz o que tem vontade de fazer.

— Vocês querem tomar café da manhã na minha casa? — pergunta Pippi a Tom e Aninha.

— Queremos sim, obrigado! — respondem eles.